

**Trivella crolla su edificio
sfiorata la tragedia**

A PAG. 4

Cade trivella
e sventra
centro di ricerca

Una trivella di oltre dieci metri è precipitata al suolo in un cantiere di via Serio (zona Porta Romana) travolgendo quattro automobili parcheggiate e danneggiando due piani dell'Ifom (Istituto Firc di Oncologia Molecolare). Tutto è accaduto intorno alle 10:45 ed è un miracolo che nessuno si sia fatto male. 600 persone, tra ricercatori dell'istituto e di altri edifici sono state evacuate. Via Serio è stata chiusa al traffico.

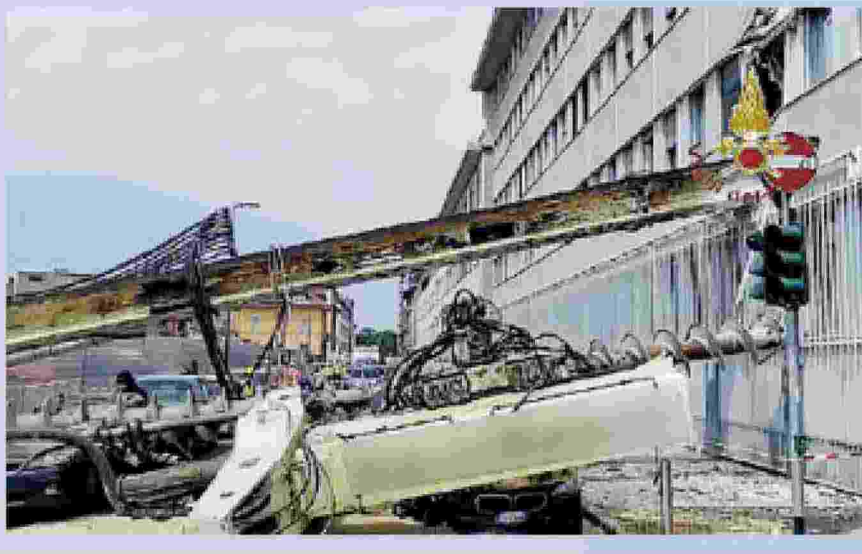

metro  **MILANO** 

**Addio guerra dei dazi
Il Made in Italy brinda**

Trionfo del Dax e del Cdx alla "Cassa di Risparmio" l'indice di Borsa mondiale in ascesa

Uno tsunami di mascherine

Appartamenti in Affitto
in Centro Storico

CITTA'  **MILANO**

**Contagi: solo l'1,1% è delta
mai così bassi i nuovi casi**

**LO SPAZIO CHE TI MANCA È TUO PER SEMPRE.
O FINO AL PROSSIMO MESE.**

Primo mese **GRATIS**
☎ 836.207.89

METRO2

CA AFORTE.it

Ritaglio stampa ad uso esclusivo del destinatario, non riproducibile.