

CORRIERE DELLA SERA

MILANO / CRONACA

vivimilano



L'INCIDENTE IN VIA SERIO

## Ifom devastata dopo il crollo della trivella: «Danni incalcolabili, futuro a rischio»

L'istituto di oncologia molecolare di via Serio è un'eccellenza mondiale. L'impatto ha devastato uffici e rovinato strumenti da milioni di euro. Dipendenti sotto choc, edificio sequestrato e attività bloccata

di Federico Berni



Dopo il sollievo, quello di chi si sente miracolato per non dover contare nemmeno un ferito, all'**Ifom** si fanno i conti con le conseguenze del [disastro di martedì mattina](#). «Devastante» è l'aggettivo che ricorre più di altri nelle parole del **professor Marco Foiani, direttore scientifico dell'Istituto di via Serio**, centro di eccellenza internazionale nel campo della ricerca dell'**oncologia molecolare**. Devastante «non solo per l'enorme spavento» dei **350 lavoratori** all'interno della sede, ma soprattutto perché la trivella da cantiere che si è abbattuta alle 10.44 del 15 giugno sulla sede, sfondando le pareti della sala riunioni della dirigenza e di altri locali (dove operano 80 persone), rischia di mettere a repentaglio la sopravvivenza stessa dell'istituto, a causa di uno **stop alle attività di ricerca sui cui tempi, al momento, non ci sono certezze**. «Nemmeno il Covid ci ha danneggiato così — è l'amara constatazione di Foiani, che è anche docente di biologia molecolare della Statale —. Con la pandemia non ci siamo quasi mai fermati, sviluppando protocolli molto efficaci, pensi che l'area in cui periodicamente sottoponiamo il personale a tampone rapido è stata distrutta. Se quel mattino all'interno ci fosse stato qualcuno, adesso parleremmo d'altro».

Iscriviti alla newsletter

Le cinque giornate di Milano

Ogni sabato approfondimenti di cronaca, politica, cultura e costume con le firme della redazione del Corriere Milano

ISCRIVITI



LA TUA CITTÀ

Le notizie nate dalle segnalazioni dei lettori - [Scrivici](#)

I PIÙ VISTI



Corriere della Sera



Mi piace

Piace a 2,9 mln persone. [Iscriviti](#) per vedere cosa piace ai tuoi amici.

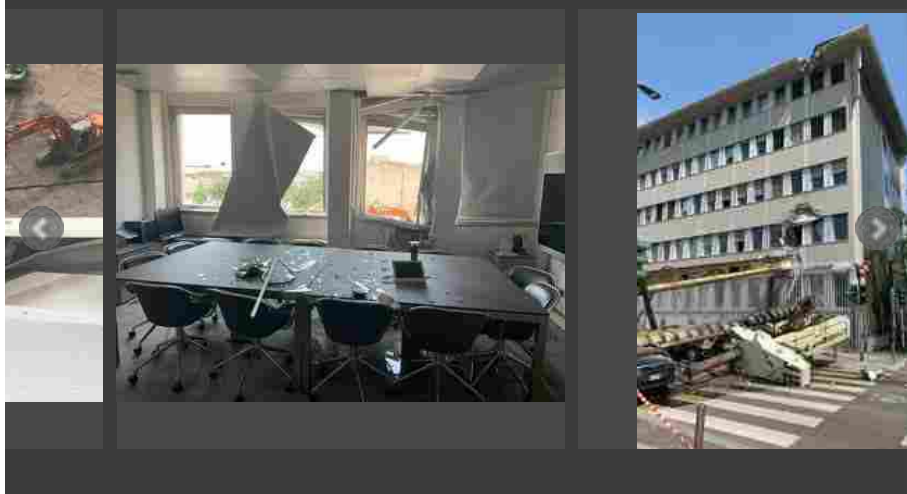
 I danni all'istituto Ifom dopo il crollo della trivella

Il suo stesso ufficio (solo per coincidenza vuoto al momento dell'impatto), è stato **investito da grosse schegge di vetro sparate come proiettili verso l'interno**. Alcuni frammenti sono ancora appoggiati sulla scrivania. Tre impiegate stavano lavorando in un'altra stanza quando **il muro si è aperto, sventrato dalla punta della trivella: «Per alcuni è stato necessario andare in ospedale per lo shock»**. Solo una serie di coincidenze fortuite ha evitato il peggio. La gigantesca sonda installata nel **cantiere per la riqualificazione urbanistica di via Serio**, probabilmente a causa un cedimento del terreno è piombata sullo stabile (una stecca di 3 edifici) **schiacciando 4 auto** parcheggiate all'incrocio con via Adamello (dove in quell'istante non passava nessuno). **«È andata contro il tetto, è poi è rimbalzata altre due volte, come due forti botti sismici**, nei locali che ospitano le foresterie, la parte informatica, gli uffici dei capigruppo e del management. Abbiamo 4 piani inutilizzabili, ora è tutto sotto sequestro. Abbiamo danni strutturali e il difficile deve ancora venire». **La trave che sosteneva la trivella e la punta di quest'ultima, infatti, è ancora incastrata nel palazzo** e la sua rimozione rischia di danneggiarlo ulteriormente: i vigili del fuoco stanno lavorando per studiare la soluzione più indolore possibile.

 Incidente in via Serio, crolla trivella in cantiere

**«Nei sotterranei ci sono poi microscopi sofisticatissimi, tecnologia che vale anche milioni di euro al pezzo**. Apparecchi sensibili alla minima sollecitazione; immaginatevi cosa è successo con le vibrazioni provocate da tonnellate di ferro che si schiantano contro la parete della nostra sede». Infine il

capitolo forse più preoccupante: quello dei **laboratori, dislocati su tre piani**, dove sono impegnati 300 ricercatori di 25 nazionalità diverse. «Tutti fermi, lavoriamo con **gruppi refrigeranti che devono mantenere la temperatura, anche a meno 80 gradi**, e non sappiamo ancora che danni ci sono stati in questo senso: di sicuro i mesi caldi come questo sono il momento peggiore per una situazione del genere. **Ci sono frigoriferi che contengono linee cellulari vive. Lavori di anni che rischiano di andare perduti** (un gruppo di ricerca costituito da una dozzina di scienziati può portare avanti un progetto anche per cinque anni ndr), un problema anche per i nostri borsisti e studiosi. Stare inattivi solo un mese, per un centro come il nostro che vive di competizione con altri istituti simili nel mondo, rappresenta un **danno incalcolabile**, e qui non sappiamo nemmeno quando si potrà tornare al lavoro».

▶ **Trivella caduta a Milano, il video del crollo: un uomo si salva correndo**

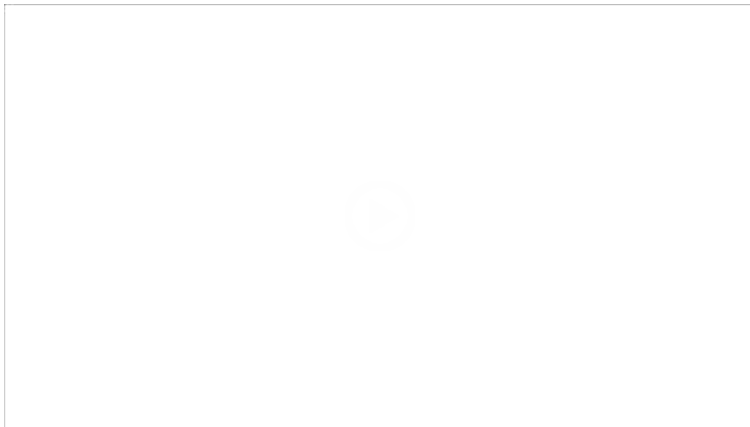

15 GIUGNO 2021

EMBED



Le **immagini del crollo** hanno fatto il giro del web. «Abbiamo ricevuto tanta solidarietà dai posti più disparati, da noi c'è sempre stato un ambiente internazionale, e **in tanti ci hanno scritto, ora non ci resta che fare di tutto per ripartire al più presto**».

*Se vuoi restare aggiornato sulle notizie di Milano e della Lombardia iscriviti gratis alla newsletter di Corriere Milano. Arriva ogni sabato nella tua casella di posta alle 7 del mattino. Basta [cliccare qui](#).*

18 giugno 2021 | 07:29  
© RIPRODUZIONE RISERVATA

LEGGI I CONTRIBUTI  0

SCRIVI

ALTRE NOTIZIE SU CORRIERE.IT

I PIÙ LETTI